

CENTRO DE INFORMACIÓN EDUCATIVA

Funciones

- » Fortalecer el desarrollo académico de estudiantes y docentes en servicio, mediante el uso de los recursos tecnológicos, medios de información, comunicación y acervos bibliográficos
- » Regular el uso de los servicios de apoyo mediante la aplicación de la normatividad correspondiente

Servicios que se ofrecen

- » Consulta del acervo existente en el Sistema Integral de Administración de Bibliotecas de la Universidad de Colima (versión 9)
- » Información y asesoría para referencias del acervo
- » Estantería semi abierta
- » Préstamo de acervo
- » Uso del espacio para diferentes actividades académicas

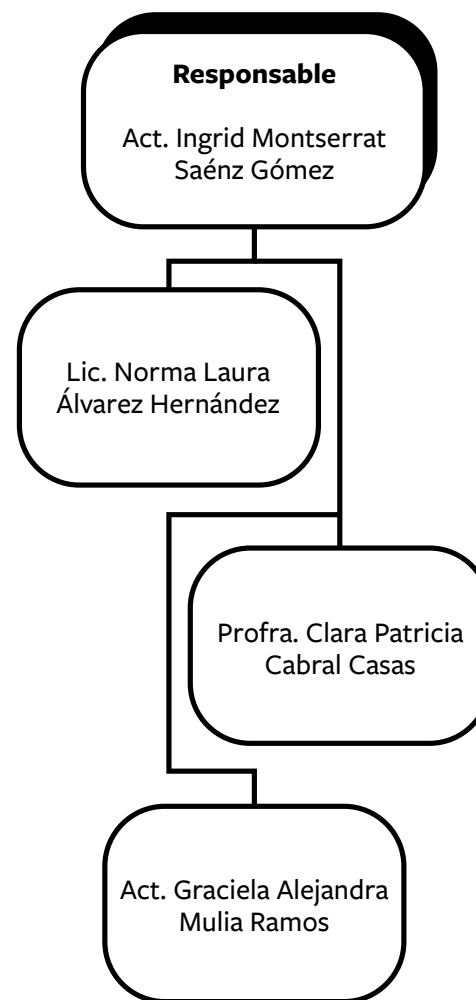

HORARIO DE ATENCIÓN
Lunes a Viernes 7:00 a 17:00

**Requisitos
para solicitar cualquier servicio:**

- » Realizar el registro correspondiente al llegar al CIE
- » Entregar credencial personal vigente de la institución

**Requisitos
para el préstamo de acervo:**

- » **Usuarios internos**
Credencial personal vigente de la institución
- » **Usuarios externos**
Credencial personal de elector o de la institución de procedencia vigente

**Lineamiento
para el uso del espacio:**

- » Reservar el espacio con 3 días de anticipación
- » Especificar la actividad a desarrollar
- » Estar presente el responsable de la actividad

**Lineamientos
para préstamo del acervo en sala:**

- » Asistir con el mínimo de objetos
- » Podrán solicitar 3 acervos como máximo por usuario
- » El acervo debe ser entregado al responsable del servicio al término de la consulta
- » En caso de que el sistema de consulta no funcione o no se cuente con energía eléctrica, el usuario deberá requisitar el formato de consulta por escrito
- » Una vez consultado el acervo, si el usuario requiere ampliar la consulta, deberá hacer el proceso de préstamo a domicilio

**Lineamientos
para préstamo del acervo a domicilio:**

- » Podrán solicitar 3 acervos como máximo por usuario
- » El periodo de préstamo es de 2 días
- » En caso de que el sistema de consulta no funcione o no se cuente con energía eléctrica, el usuario deberá requisitar el formato de consulta por escrito
- » Si el usuario requiere mayor tiempo en el préstamo de acervo, deberá acudir al CIE para realizar la renovación correspondiente

**Requisitos
para solicitar cualquier servicio:**

- » Utilizar adecuadamente el sistema y el acervo solicitado
- » Guardar silencio, no consumir alimentos y mantener un comportamiento adecuado
- » Utilizar el mobiliario de manera adecuada respetando su ubicación para su conservación
- » Conservar la limpieza del espacio
- » El responsable directo del acervo consultado es el usuario
- » El servicio está sujeto a indicaciones institucionales

**Motivos
de sanción:**

- » Se maltrate o extravié el acervo
- » Se haga mal uso o se maltratar el mobiliario
- » Se entregue el acervo solicitado fuera del tiempo estipulado
- » Se tenga mala conducta dentro de la sala

PROCESO DE PRÉSTAMO

1. Entrega la credencial al docente responsable del servicio

2. Consulta el sistema SIABUC en los equipos de cómputo

3. Solicita separadores al responsable, uno por cada material a consultar

4. Ubica físicamente el acervo y coloca el separador correspondiente en su lugar

000 Generalidades

100 Filosofía, Fenómenos Paranormales, Psicología

200 Religión

300 Ciencias Sociales

400 Lenguas

500 Ciencias Naturales y Matemáticas

600 Tecnología, Ciencias Aplicadas

700 Artes

800 Literatura

900 Geografía e Historia

5. Acude de vuelta con el responsable quien capturará en el sistema tu número de matrícula, los números de adquisición, el tipo de préstamo (en sala o a domicilio) y la fecha de devolución (el mismo día y dos días después, respectivamente)

6. El responsable imprimirá tu ticket, **firma y anota el número de separador para cada acervo**

7. Devuelve el acervo a tiempo, asegúrate de que el responsable registre la devolución en el sistema y selle tu ticket

8. Evalúa la calidad de servicio

9. El responsable te devolverá tu **credencial** y devolverá el acervo a su sitio usando tus separadores como referencia

TUTORIAL SISTEMA SIABUC9

Recursos tomados de la página web del Instituto Tecnológico de Nuevo León

Una vez introducidos los datos del recurso documental a localizar, dar un click en el botón de "Buscar"

Para buscar exactamente por un enunciado completo, dar click en esta opción

En este campo introducir ya sea el título, autor, editorial, materia o incluso el número ISBN del recurso documental a localizar en los acervos

Para borrar completamente los datos introducidos en el campo "Expresión", dar un click en el botón "Limpiar"

Para buscar introduzca palabras clave, por ejemplo: para buscar "historia de méxico" deberá introducir "historia méxico"

Elegir la cantidad de registros (uno por cada título) que se mostrarán en forma de lista, en la siguiente pantalla de búsqueda

Para buscar introduzca palabras clave, por ejemplo: para buscar "historia de méxico" deberá introducir "historia méxico"

Elegir de la lista desplegable el tipo de recurso documental que se quiera localizar, por lo general se selecciona el tipo "Libros"

Para buscar introduzca palabras clave, por ejemplo: para buscar "historia de méxico" deberá introducir "historia méxico"

SIABUC3 Versión R1.00 [20150708]

Consulta

Búsqueda general | Búsqueda temática | Nuestra biblioteca | Contacto Directo

Búsqueda general

Mostrar búsqueda avanzada

Búsqueda libre

Buscar frase exacta

Expresión

Cantidad de elementos a mostrar: 200

Tipo de material: Libros

Biblioteca: **Cualquier biblioteca**

1 | INST.TEC.LEON
2 | ILCAMPUSII
3 | IHEM_I.T.L.

Opciones

Buscar
Mostrar fichas
Limpiar
Regresar
Exportar
Nueva búsqueda

Seleccionar la biblioteca donde se realizará la búsqueda, ya sea la biblioteca del Campus-II o la biblioteca "Profr. Ma. Dolores Gallo Frausto" del ITL

Para buscar introduzca palabras clave, por ejemplo: para buscar "historia de méxico" deberá introducir "historia méxico"

SIABUC3 Versión R1.00 [20150708]

Búsqueda general | Búsqueda temática | Nuestra biblioteca | Contacto Directo

Búsqueda general

Mostrar como: Ficha Tabla Personalizado Vista MARC

Ficha completa | Cómo citar

Número de ficha: 15545
Tipo de material: Libros
Colección: Colección general
Clasificación Dewey: 515.84 769m

Título: Matemáticas 3: cálculo de varias variables
Autor: Dennis G. Zill
Editorial: Mexico : McGraw-Hill Interamericana
ISBN: 978071501361
Páginas o Volúmenes: vol. 284. [38] p. : il.

Temas - subtemas: 1. CÁLCULO DE VARIACIONES 2. FUNCIONES DE VARIAS VARIABLES REALES 3. INTEGRALES MÚLTIPLES

Autores secundarios: 1. Wright, Warren S., coord. II. Ibarra Escobar, José, adapt. III. Villanueva Velasco, Hugo, tr. IV. Nagore Cotores, Gabriel, tr.
Serie: Serie Educación
Adapt. de la obra en español: Cálculo para estudiantes tempranos, 4a. ed. -

Ver Disponibilidad

Para volver a la pantalla anterior sin borrar el listado con los títulos, dar un click en este botón

Para borrar todo e iniciar una nueva búsqueda, dar un click en este botón

Para eliminar este número para localizar el título con sus ejemplares en los estantes del Centro de Información

Para conocer la cantidad de ejemplares y ver si están prestados

Materias o temas que trata el título

Si se seleccionaron varios títulos, dar click en estos botones de navegación, para pasar de los datos de uno a otro

Opciones

Buscar
Mostrar fichas
Limpiar
Regresar
Exportar
Nueva búsqueda

Más títulos

Títulos del mismo autor
Ver autor...
Títulos del mismo tema
Ver tema...

SIABUC3 Versión R1.00 [20150708]

Búsqueda general | Búsqueda temática | Nuestra biblioteca | Contacto Directo

Búsqueda general

Seleccionar las fichas de la lista

Ordenar por: Autor Fecha Título

Selección	Clasificación	Título	Autor	Tipo de material	Fecha p.
<input type="checkbox"/>	620.00151 269a	Advanced engineering mathematics	Dennis G. Zill	LIBRO	2000
<input type="checkbox"/>	512.13 269a	Álgebra y trigonometría	Dennis G. Zill	LIBRO	1992
<input type="checkbox"/>	515.15 269c	Cálculo con geometría analítica	Dennis G. Zill	LIBRO	1987
<input type="checkbox"/>	515.35 269c 2009	Ecuaciones diferenciales: con aplicac...	Dennis G. Zill	LIBRO	2009
<input type="checkbox"/>	515.35 269c	Ecuaciones diferenciales con aplicac...	Dennis G. Zill	LIBRO	1988
<input type="checkbox"/>	515.35 269c	Ecuaciones diferenciales con aplicac...	Dennis G. Zill	LIBRO	1982
<input type="checkbox"/>	515.35 269c	Ecuaciones diferenciales con aplicac...	Dennis G. Zill	LIBRO	2002
<input type="checkbox"/>	515.35 269c	Ecuaciones diferenciales con aplicac...	Dennis G. Zill	LIBRO	1997
<input type="checkbox"/>	515.35 269c	Ecuaciones diferenciales con aplicac...	Dennis G. Zill	LIBRO	2002
<input type="checkbox"/>	515.35 269c	Ecuaciones diferenciales con problem...	Dennis G. Zill	LIBRO	2006
<input type="checkbox"/>	515.35 269c	Ecuaciones diferenciales con problem...	Dennis G. Zill	LIBRO	2002
<input type="checkbox"/>	515.33 269m	Matemáticas 1: cálculo diferencial	Zill, Dennis G.	LIBRO	2011
<input type="checkbox"/>	515.4 269m	Matemáticas 2: cálculo integral	Zill, Dennis G.	LIBRO	2011
<input checked="" type="checkbox"/>	515.84 269m	Matemáticas 3: cálculo de varias var...	Dennis G. Zill	LIBRO	2011
<input type="checkbox"/>	515.35 269m 2012	Matemáticas avanzadas para ingenier...	Dennis G. Zill	LIBRO	2012
<input type="checkbox"/>	515.35 269m	Matemáticas avanzadas para ingenier...	Dennis G. Zill	LIBRO	2008
<input type="checkbox"/>	512.1076 269p 2012	Preálculo: con avances de cálculo	Dennis G. Zill	LIBRO	2012

Opciones

Buscar
Mostrar fichas
Limpiar
Regresar
Exportar
Nueva búsqueda

Para borrar todo e iniciar una nueva búsqueda, dar un click en este botón

Para una mejor visualización, se pueden ordenar las columnas a través de estas opciones

Total encontrados: 17

SIABUC3 Versión R1.00 [20150708]

Búsqueda general | Búsqueda temática | Nuestra biblioteca | Contacto Directo

Búsqueda general

Mostrar como: Ficha Tabla Personalizado Vista MARC

Núm. de ficha	Tipo de material	Biblioteca	Escuela	Vol	Tomo	Núm	Estado
42213	Libros	INST.TEC.LEON	Ciencias Básicas	0	0	1	RESERVA
43823	Libros	ITLCAMPUSII	Ciencias Básicas (C-II)	0	0	1	DISPONIBLE
42214	Libros	INST.TEC.LEON	Ciencias Básicas	0	0	2	PRESTADO DOMICILIO
43824	Libros	ITLCAMPUSII	Ciencias Básicas (C-II)	0	0	2	DISPONIBLE
43825	Libros	ITLCAMPUSII	Ciencias Básicas (C-II)	0	0	3	DISPONIBLE
42215	Libros	INST.TEC.LEON	Ciencias Básicas	0	0	3	DISPONIBLE
43826	Libros	ITLCAMPUSII	Ciencias Básicas (C-II)	0	0	4	DISPONIBLE
42216	Libros	INST.TEC.LEON	Ciencias Básicas	0	0	4	PRESTADO DOMICILIO
43827	Libros	ITLCAMPUSII	Ciencias Básicas (C-II)	0	0	5	DISPONIBLE
42217	Libros	INST.TEC.LEON	Ciencias Básicas	0	0	5	MANTENIMIENTO

Opciones

Buscar
Mostrar fichas
Limpiar
Regresar
Exportar
Nueva búsqueda

Más títulos

Títulos del mismo autor
Ver autor...
Títulos del mismo tema
Ver tema...

Para borrar todo e iniciar una nueva búsqueda, dar un click en este botón

Esta columna muestra la situación de cada libro: si es de "Reserva" (se presta solo por 24 hrs.), si ya está "Prestado a domicilio", se encuentra en reencuadernación ("Mantenimiento") o está disponible

Para volver a la pantalla con el listado de títulos sin borrar nada, dar click en este botón

El libro se encuentra en el Centro de Información (ITL)

El libro se encuentra en el Centro de Información del Campus-II

El libro principalmente en qué área o carrera se utiliza

Usar estas opciones para cambiar la visualización de los datos bibliográficos